

Kontakt:

Für eine **ambulante Untersuchung** wenden Sie sich bitte an unsere Ambulanz
Telefonnummer 0 36 95/64 68 33.

Wenn Sie einen Termin für eine **stationäre Behandlung** benötigen, wenden Sie sich bitte an unsere Station
Telefonnummer 0 36 95/64 43 81.

Für alle anderen **Fragen** steht Ihnen auch unser **Sekretariat** unter der
Telefonnummer 0 36 95/64 63 71 zur Verfügung.

Notizen:

Anfahrt:

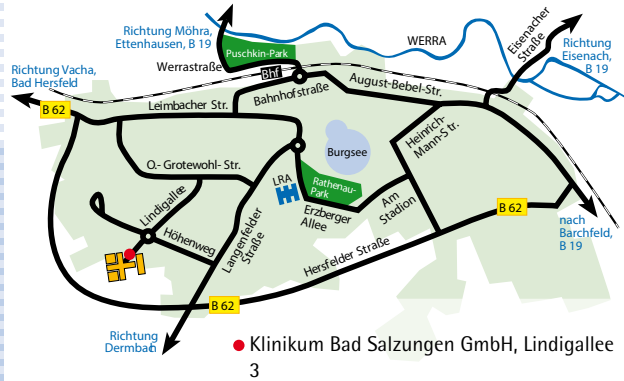

Schilddrüsen- und Nebenschilddrüsenzentrum am Klinikum Bad Salzungen

Klinik für Hals-Nasen-Ohrenheilkunde und Plastische Kopf- Hals-Chirurgie
Lindigallee 3, 36433 Bad Salzungen
Tel: (0 36 95) 64 63 71 (Sekretariat)
Fax: (0 36 95) 64 63 72
schildruesenzentrum@klinikum-badsalzungen.de
www.schildruesenzentrum-badsalzungen.de



Klinikum Bad Salzungen GmbH

Lindigallee 3
36433 Bad Salzungen
Telefon: 0 36 95/64-0 (Zentrale)
Fax: 0 36 95/64-10 02
Internet: www.klinikum-badsalzungen.de



Schilddrüsen- und Nebenschilddrüsenzentrum
Klinikum Bad Salzungen GmbH

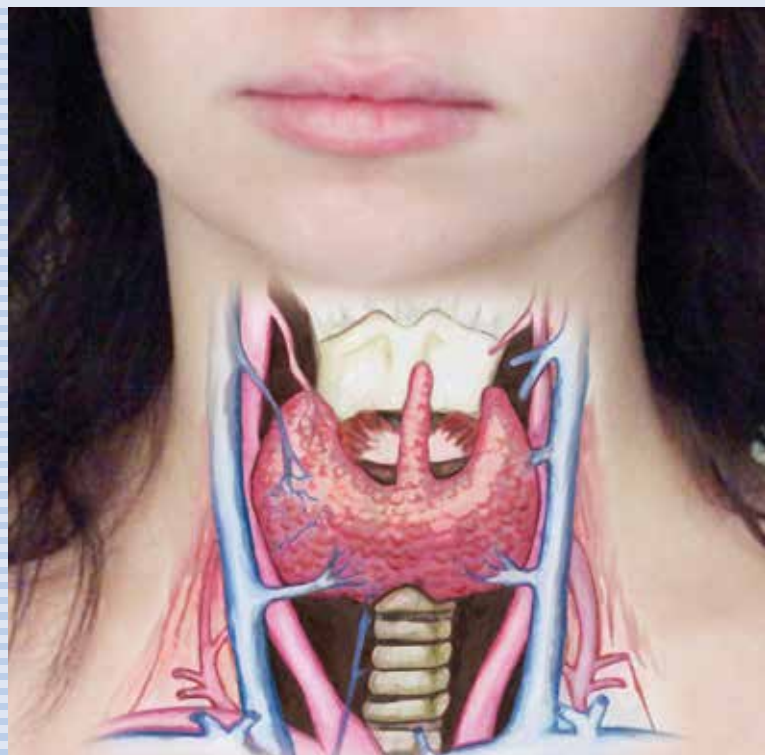

Informationen zu Diagnostik- und Therapiemöglichkeiten von Schilddrüsen- und Nebenschilddrüsenenerkrankungen



Prof. Dr. med. P. Jecker
Chefarzt der HNO-Klinik



Dr. med. et MUDr. J. Podzimek, MBA
Ltd. Oberarzt der HNO-Klinik
Leiter des Zentrums

Liebe Patienten,

die Schilddrüse besitzt eine zentrale Rolle in der Stoffwechselregulation des Körpers. Sie kann zu wenig Hormone produzieren, was Müdigkeit, Gewichtszunahme, Hauttrockenheit oder Zyklusstörungen zur Folge haben kann. Bei einer Überfunktion der Schilddrüse stehen hingegen Herzrasen, Schweißausbrüche, Nervosität, Gewichtsabnahme, Schlafstörungen und innere Unruhe im Vordergrund. Andererseits kann die Schilddrüse Knoten verschiedener Größe bilden (Struma oder Kropf), was eine erhebliche kosmetische Beeinträchtigung für betroffene Patienten bedeutet. Selten sind diese Knoten auch bösartiger Natur.

Die Nebenschilddrüse hingegen erfüllt wichtige Aufgaben im Kalzium- und Phosphatstoffwechsel. Entgleist sie in ihrer Funktion, dann stehen oft Magen-Darmbeschwerden im Vordergrund und es kann zur Osteoporose kommen.

Weil ca. jeder Dritte in Deutschland an einer Veränderung der Schilddrüse leidet, haben wir uns entschlossen, unser Wissen in einem „Schilddrüsen- und Nebenschilddrüsenzentrum“ zu bündeln.

Hier steht Ihnen ein Behandlungsteam zur Verfügung, welches sowohl die Diagnostik und die Therapie dieser Erkrankungen vor dem aktuellen Stand der Wissenschaft durchführt. Deshalb bieten wir Ihnen an, dass Sie sich vertrauensvoll in allen Fragen rund um die Schilddrüse und die Nebenschilddrüse an uns wenden.

Prof. Dr. med. P. Jecker

Dr. med. et MUDr. J. Podzimek,
MBA



Moderne Ultraschalldiagnostik



Beispiel für postoperative Narbenbildung

Leistungsangebot:

Diagnostik:

- Hormonwertbestimmungen
- Antikörperbestimmungen bei Verdacht auf eine Autoimmunerkrankung der Schilddrüse
- Modernste Ultraschalldiagnostik in einer für qualifizierte Ultraschallausbildung zertifizierten Klinik inklusive Farbduplexsonographie und Elastographie
- Ultraschallgesteuerte Feinnadelpunktion
- Bestimmung von Tumormarkern

Therapie:

- Schilddrüsenoperationen: Einseitige und komplette Schilddrüsenentfernung, Isthmusresektionen
- Bei bösartigen Tumoren, auch Sanierung betroffener Lymphknoten (Neck Dissektion)
- Minimal-invasive Schilddrüsenoperation durch kleine Schnittführung (geringe Narbenbildung)
- Risikominimierung bei der OP durch routinemäßige Anwendung optischer Vergrößerungshilfen (Lupenbrille) und Einsatz der Nervenüberwachung (Monitoring)
- Konservative Behandlung von Über- und Unterfunktionen sowie von Autoimmunerkrankungen der Schilddrüse
- Chirurgische Therapie der Nebenschilddrüsenvergrößerung (Adenome) und -überfunktion

Postoperative Nachsorge:

- Hormoneinstellung
- Ultraschallkontrolle
- Tumornachsorge